

fremd

Mia Schmidt
2013 /14.2. 2014

für Annette Winker

alle Rechte bei Mia Schmidt

♩ = 76 *espress.*

zum 7. PT als Teil eines Multiphonics verwandeln (konsonant)

zum 7. PT als Teil eines Multiphonics verwandeln

S.2

3. PT 5. PT

- 1.r. + 1.r. ■

zum 5. PT
als Teil eines
Multiphonics
verwandeln

24

● 3.1. (Halbloch groß) ● 3.1. (Halbloch klein)
M M
etwas konsonant - - - - dissonant
p p f

28 (ohne M)

mp f mf f

mit D

der Mehrklang sollte ungefähr
folgendes Spektrum haben

32

weich
mf mp mf f

der Mehrklang sollte ungefähr
folgendes Spektrum haben

36

M *+ D* *mit As* *+ D* *+ E*
M M M
mf mp mf f

auch ossia von as
aus möglich

zum 5. PT
als Teil eines
Multiphonics
verwandeln

40

7. PT ● 1.r. ● 11.

zart dolce
p mp

M fallen lassen

44

48

51

5. PT

55

5. PT

60

65 3. PT - 1.r. 7. PT 1.r.

+ H mit B

+ Es

mf *f* *mf* *mp*

70

+ H + H

mf

73

M fallen lassen

5. PT *M* entwickeln, möglichst konsonant
1.r. (kleines Halbloch)

mit Es + As + Es + Es + E

f *mf* *p*

77

5. PT 1.l.

+ Es - Es

mf *p*

81 1.r. - 1.r.

Cis

mf

85 *mit As + As* *kräftig* S.5
M M M M M
-3.1.

90 $\text{♩} = 108$ *accel. bis T. 98 zu presto*
+ Es *+ H + E* *+ a*
p mp mf

93 *mp mf f*

96

a tempo

99 *M fallen lassen* *M fallen lassen* *M reduzieren*
+ E

M fallen lassen
- Cis

103 $\text{♩} = 76$
p p

107

111

115

119

123 5. PT 1.r. *M* fallen lassen S.7

mit Es + D + E + E + a *mf* *f*

127 *M* fallen lassen + As

+ H mit Es mit Es *mp* *f*

131 + E ab a fallen lassen (gliss.)

mf

135 auch ossia Variante wie T. 35 möglich der Mehrklang sollte ungefähr folgendes Spektrum haben

+ As *M* - 1.r. *M M M* *f* *mf*

139

+ As (oder E) - 1.r. *M* fallen lassen dolce *f* *ff* *p*

zum 5. PT als Teil eines Multiphonics verwandeln
 konsonant leicht oszillierend

Anmerkungen

Vorzeichen gelten den ganzen Takt

Vorzeichen gelten nur in der Oktavlage, in der sie stehen

Erhöhung um ca. einen Viertelton

Erniedrigung um ca. einen Viertelton

sehr kleine mikrointervallische Erhöhung
wie ein Ändern der Farbe
Vorschläge für Griffe sind in der Partitur

sehr kleine mikrointervallische Erniedrigung
wie ein Ändern der Farbe
Vorschläge für Griffe sind in der Partitur

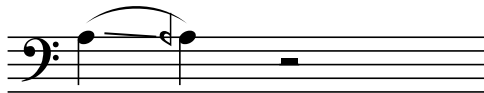

kleine Glissandi als Lippenglissando spielen (Ansatz)

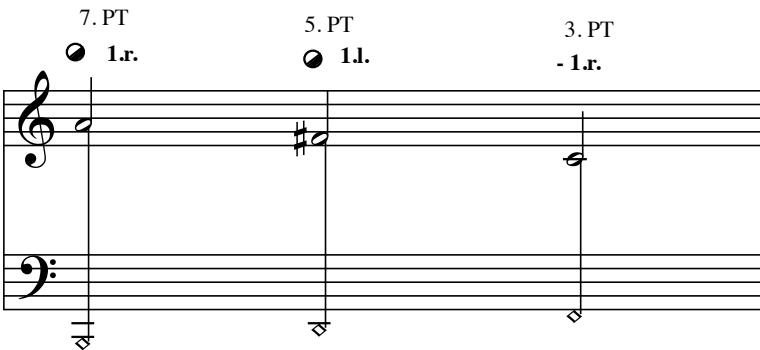

- Halbloch
- Lippendruck verstärken
- 1.r. 1. Finger rechts
- 1.l. 1. Finger links
- 1.r. ohne den 1. Finger rechts
- + 1.r. mit 1. Finger rechts
- etc.

7. Partialton über H 5. Partialton über D 3. Partialton über F

Partialtöne rein intonieren, d.h. zu tief lassen

der Mehrklang sollte ungefähr folgendes Spektrum haben

M *fallen lassen*

zum 7. PT als Teil eines Multiphonics verwandeln

- 1.r. *M* *konsonant* Mehrklang von gegebenem hohen Ton aus fallen lassen

M ● 3.1. leicht fluktuierender Mehrklang, 7 Partialton hervorheben

Mehrklang mit ungefähre Angabe der Tonhöhen Mehrklang von gegebenem tiefen Ton aus und Hinweis auf den Klangcharakter

Die in der Partitur angegebenen Griffe und Griffveränderungen sind als Vorschläge aufzufassen; je nach Instrument ist es notwendig eigene Lösungen zu finden